Faites comme Julie

ADOPTEZ LA TRI ATTITUDE !

NE PAS DÉPOSER :
Films plastiques enveloppant les revues, papiers souillés, mouchoirs en papier.
Attention ! Les briques alimentaires sont à déposer dans le conteneur jaune.

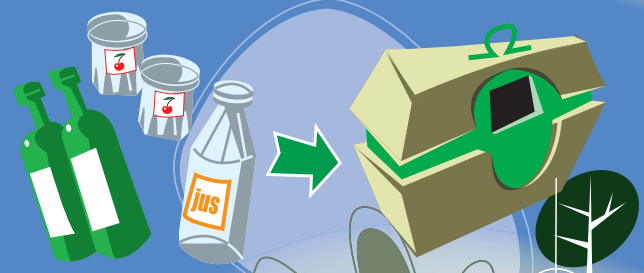

NE PAS DÉPOSER :
Ampoules, pots de fleurs, vaisselle, vitres.

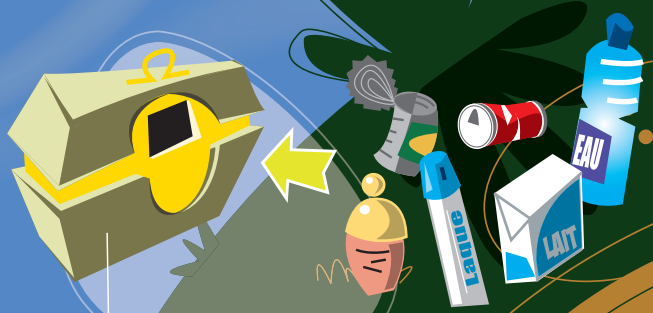

NE PAS DÉPOSER :
Sacs et films plastiques, pots de yaourts, seringues, barquettes en plastique ou en polystyrène.

Concept : donuts communication - 06.50.88.60.91 - www.donuts.fr

Besoin d'infos ? Contactez : julie@sytrad.fr • 04 75 57 80 00
7, rue Louis Armand - ZI la Motte - 26800 - Portes lès Valence • www.sytrad.fr •

SYTRAD Trier-Traiter-Valoriser

ECO EMBALLAGES

Affiche Gd Public 16x24.indd 1 4/05/07 16:25:51